

Instructiuni de utilizare a programului Prieteni. (Vers1.0)

Cap I.

Accesul in aplicatie

1. Se ruleaza Prieteni.EXE din calea unde a fost instalat (C:\PRIETENI\Prieteni.EXE)
2. Programul va cere identificarea pentru a permite accesul

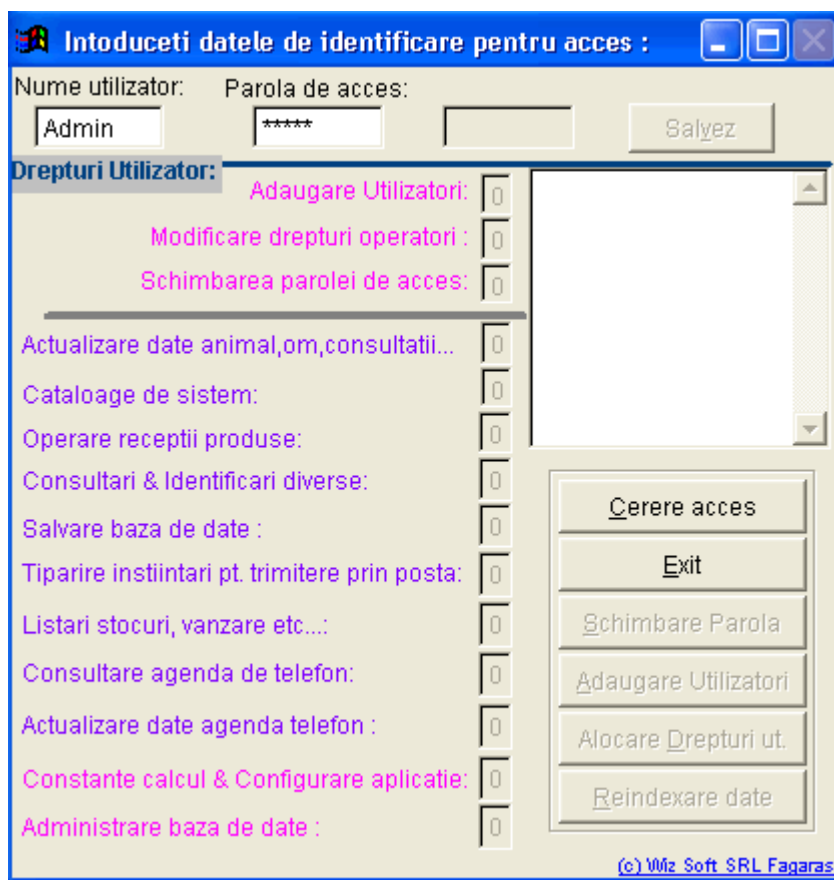

Initial se vor introduce Nume utilizator **ADMIN** si parola de acces **12345** .

Atentie : *Se recomanda schimbarea parolei inca de la prima utilizare.*

3. Se apasa butonul **Cerere acces** , si butonul **Exit** va deveni **Acces Permis**

In functie de gradul de acces vor fi active butoanele:

- **Schimbare Parola** – unde va puteti schimba parola (se cere reconfirmare)
- **Adaugare Utilizatori** – se pot adauga noi utilizatori (care initial primesc drepturile utilizatorului care i-a creat)
- **Alocare Drepturi ut.** – se pot configura drepturile de acces la resursele aplicatiei ale utilizatorilor
- **Reindexare date** – este o operatie de intretinere a bazei de date care se recomanda a fi efectuata periodic

4. Dupa apasarea butonului **Acces Permis** veti avea acces in aplicatie in functie de drepturile dvs. de acces.

CapII.

Configurarea pentru utilizare

Meniul aplicatiei este cel prezentat in desenul de mai jos:

Pentru initializarea aplicatiei se va selecta din

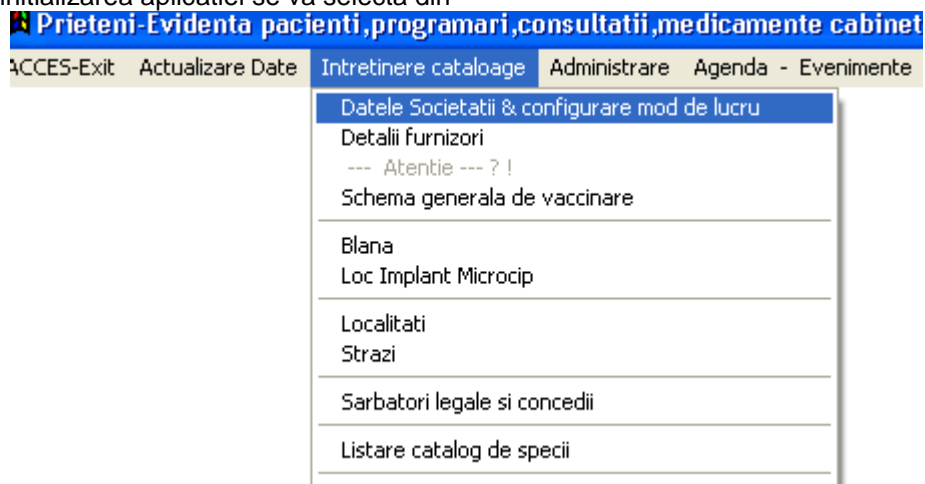

meniul optiunea *Intretinere cataloage* ->*Datele Societatii & Configurare mod de lucru*
Va apare formularul de mai jos:

The form is titled 'Datele de identificare ale societatii'. It contains the following fields and values:

- Cod fisc.: 123456
- Reg. Com.: JO8 0 0
- Denumire: Cabinet Medical Veterinar TEST
- Nume: [Empty]
- Prenume: [Empty]
- Telefoane: [Empty]
- Email: [Empty]
- Cod medic: [Empty]
- Localitate: FAGARAS
- Judet: [Empty]
- Strada: M Eminescu
- Nr: [Empty]
- Cod_postal: 505200
- Sector: 0
- Bloc: [Empty]
- Scara: [Empty]
- Etaj: [Empty]
- Ap: Parter
- Zilele in care se lucreaza: 2,3,4,5,6,7 (Legend: 1,2,3,4,5,6,7 = D,L,M,M,,J,V,S)
- Nr. maxim de programari pe zi: 10
- Intervalul in care se poate face vaccin de la deparazitare: 5 - 21 zile
- Catalogul loc implant microcip NU este actualizabil din formularul de intretinere date
- Afisare poze din galerie in formularul de actualizare date cand NU exista poza animalului

Buttons: Salva si iesire

Footer: (c) Wiz Soft SRL Fagaras

Se vor introduce datele de identificare ale societatii , zilele in care unitatea isi desfasoara activitatea, numarul maxim de programari pe care le va face sistemul pe zi, intervalul permis intre deparazitare si vaccinare. Tot din acest meniul *Intretinere cataloage* ->*Sarbatori legale si concedii* se seteaza sarbatorile legale si zilele in care societatea nu lucreaza pentru ca sistemul sa nu faca programari in aceste zile.

In catalogul de localitati si catalogul de strazi se introduc localitatile si strazile in functie de zona deservita de cabinetul medical.

OBS: Daca un pacient sau proprietar locuieste la o adresa care nu figureaza in catalog inainte de adaugarea in baza de date, vor trebui introduse localitatea si strada in catalog.

Cap III.

Incarcarea stocului de produse din gestiunea cabinetului.

Se face la punerea in functiune a aplicatiei conform inventarului.

Se apeleaza din meniul *Actualizare Date-> Operare receptii produse* formularul de receptie produse

Note de intrare si receptie produse :

Adaugare produse in NIR pentru a intra in stoc:

Nir: Data:

Filtrare produse dupa categorie :

Alegere produs de adaugat din stoc :

Denumire produs:

Furnizor

Lot Data expirarii

Cantitate: UM

Pret lei Valoare lei

Acest produs se vinde si fractionar

Produs in NIR pentru a intra in stoc ->

Componenta NIR pentru transfer intrari in stoc:

| Nir | Data | Denumire | Cantitate |
|-----|------|----------|-----------|
| | | | |
| | | | |
| | | | |
| | | | |
| | | | |
| | | | |
| | | | |
| | | | |
| | | | |
| | | | |

Nir din

Denumire

Cantitate Um

Pret Expira

Lot

Furnizor

Se poate vinde fractionat

In caz de greseala, selectati produsul din grid si puteti sterge produsul din NIR ->

© Wiz Soft SRL Fagaras

Se introduce numarul NIR, data . Daca se doreste filtrarea produselor dupa categorii se alege o categorie si un produs din categoria repectiva pentru a fi adaugat in stoc.

OBS. Ca regula generala a programului Prieteni

- butoanele de forma [...] deschid formulare pentru adaugare in cataloage a altor obtiuni
- butoanele de forma [+] adauga articole in baza de date
- butoanele de forma [-] sterg articole din baza de date

Se alege furnizorul tastand prima litera sau apasand bara de spatiu sau daca nu exista se apasa butonul [...] din dreptul casutei furnizor si se adauga un furnizor nou.

Atentie NU adaugati un articol, fie el denumire produs, culoare, localitate, strada etc. pana nu verificati si sunteti convins ca nu mai exista denumirea respective in catalog.

Se completeaza casutele: lot (numarul lotului de produs) , data expirarii, cantitate , unitatea de masura (se selecteaza apasand bara de spatiu , daca nu exista se adauga [...]) si, pretul pe produs. Daca este un produs care se poate vinde si fractionar se bifeaza casuta respectiva. Apoi se apasa butonul [+] si valorile vor trece in gridul din partea dreapta **Componenta NIR pentru transfer valori in stoc**. Procedeeul se repeta pana cand toate produsele ce compun NIR-ul respectiv sunt adaugate.

Daca am adaugat gresit un articol si dorm sa-l stergem il selectam cu mouse-ul din **gridul Componenta NIR pentru transfer valori in stoc**, butonul [-] se va activa si apasandu-l vom indeparta articolul din componenta NIR-lei curent .

Cand NIR-ul este complet apasam butonul listare (iconita cu imprimanta) vizualizam, verificam si eventual listam NIR-ul. Apasam butonul ESC (sau inchidem lista din coltul dreapta sus [x]) si se va activa butonul **[Transfer intrari in stoc]** Apasand acest buton vom confirma NIR-ul si-l vom trimite articolele in stoc.

Atentie : Dupa confirmarea intrarilor in stoc acestea se pot scadea ca si consum pe pacienti si stocul nu poate fi modificat decat cu drepturi speciale de acces.

Se vor adauga in stoc si ore de manopera (ex. Manopera dr. Popescu 500 ore) articol pentru care se va introduce data expirarii in viitorul indepartat(ex. 01.01.2099) cu pretul practicat de medic pentru ora de manopera, pe un NIR fictiv.

OBS. Manopera se introduce in stoc pentru a putea fi scazuta pe consultatii fara ca manopera sa intre in componenta inventarului de produse.

Pentru adaugarea unui produs nou in catalogul de produse se apasa butonul [...] din dreptul optiunii *Alegere produs de adaugat in stoc* si se deschide formularul de adaugare denumiri noi de produse in catalog.

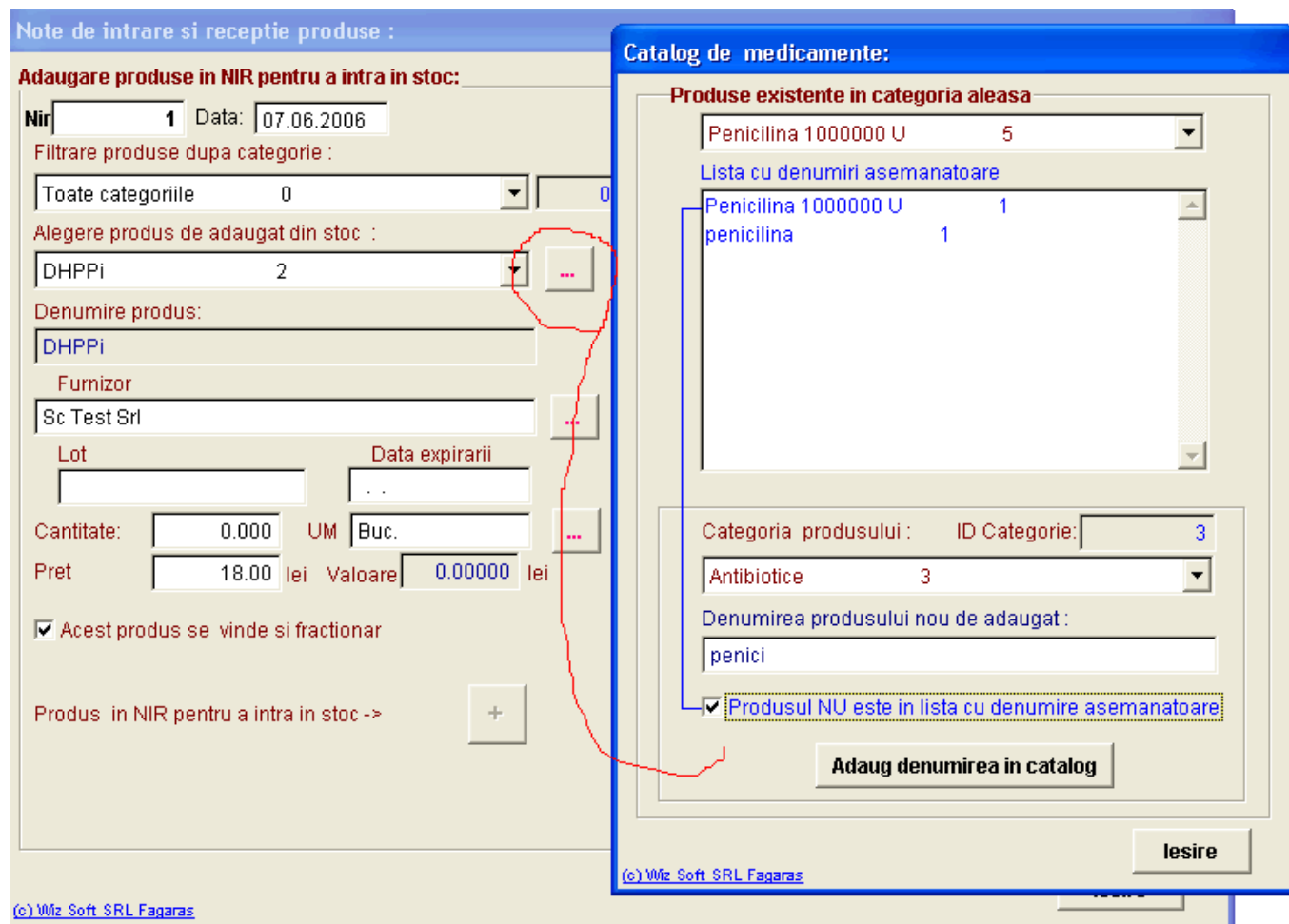

Se introduce **Denumirea produsului nou de adaugat** in casuta text corespunzatoare si se urmareste ca denumirea lui sa **nu** se mai regaseasca in lista cu denumiri asemanatoare. (de exemplu daca exista produsul Penicilina 500 000 UN nu-l vom mai adauga dar vom putea sa adaugam Penicilina 1 000 000 UN). Se bifeaza optiunea **Produsul NU este in lista cu denumiri asemanatoare** aplicatia activeaza butonul **[Adaug denumirea in catalog]** si se confirma adaugarea denumirii . Pentru a parasii catalogul de denumiri se apasa butonul **[Iesire]**

Tot din meniul *Actualizare Date*-> se pot lista :

- stocul la data de astazi ;
- stocul la o data anterioara ;
- vanzarea pe o perioada ;
- instiintari pentru prezentarea la vaccinare

Pentru siguranta se recomanda folosirea periodica a obtiunii *Actualizare Date*->*Salvare date* .

Cap IV.

Actualizare date animal, client, programari, consultatii, tratamente

1. Actualizare date proprietar - animal

Din meniul *Actualizare Date*-> *Actualizare date animal, client, programari, consultatii, tratamente*

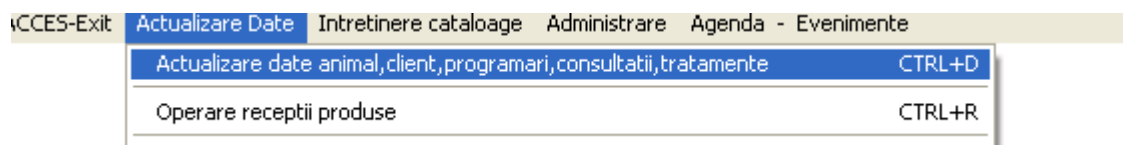

se apeleaza formularul de actualizare date despre pacienti si consultatii.

Intretinere date :

Cautare animal : Animal identificat dupa nume

Nume animal: REX

Nr. inregistrare: 0

Cod MicroCip: 0

Proprietar: POPESCU IOAN ID: 1 Adresa: Loc.FUNDATA Str.FUNDATICA Nr. 1

Animal (nume): REX ID animal: 1 Data intrarii in evidenta: 06.06.2006

Sex: M Data fatare: 01.12.2005

Specie: Caine 1

Rasa: Dog German

Blana: ALBA

Semne:

Observatii:

Cod Microcip: 0

Data implant:

Loc implant:

Observatii microcip:

Odt: 2*06.06.2006*15:44:41

Adresa animalului DIFERA de adresa proprietarului

Localitate: HALCHIU Nr: 10 Bl: Sc:

Strada: CRIZBAV-CRUCII Ap: Cod postal: 0

Poza: Negasita...Poze\1.BMP

Programare: 06.06.2006 Deparazitare

Consult: 06.06.2006 Vaccin

Butonuri: Adaugare, Modificare, Stergere, Iesire

Pentru identificarea unei perechi client-animal sunt disponibile doua obtiuni:

- cautare dupa datele animalului. In partea de sus a formularului se introduce **Numele animal sau nr.inregistrare sau codul microcipului** si se apasa butonul [**Cautare->**]. Animalele care corespund criteriului de cautare vor fi trecute in lista din dreapta sus si cu un click se poate alege animalul dorit
- cautare dupa client, se apasa butonul [...] din linia **Proprietar, ID, Adresa**, si se va deschide catalogul de clienti unde se identifica clientul iar la iesirea din catalogul de clienti in lista din dreapta sus in formularul de Intretinere Date se vor gasi toate animalele clientului selectat.

Pentru adaugare sau modificare un nou animal se apasa butonul corespunzator aflat in partea de jos a formularului Intretinere Date. Aplicatia va afisa formularul cu datele clientului unde fie se va identifica clientul (daca exista in baza de date) fie se va introduce un nou client.

La parasirea formularului cu datele clientului, clientul selectat va fi proprietarul animalului ce se va introduce sau va deveni noul proprietar al unui animal existent.

Atentie: Conditia respectata este ca in sistem pot exista clienti fara animale dar nu pot fi inregistrate animale fara proprietar.

Formularul de cautare/selectare , adaugare , modificare , stergere clienti.

Dupa ce clientul a fost selectat se completeaza datele despre animal din formularul Intretinere Date:

numele, data intrarii in evidenta, sexul, data fatarii, specia ,rasa (se poate apela catalogul de rase apasand butonul [...]), blana, semne, observatii, datele despre microcip daca exista, datele despre adresa animalului si se apasa butonul [Salvez]. La salvare programul verifica data fatarii si specia si programeaza urmatoarea lucrare profilactica conform schemei generale de vaccinare a speciei respective.

Daca se apasa butonul cu iconita imprimanta se va genera fisa de implantare microcip.

Documentatia de utilizare a programului Prieteni

Daca in directorul c:\prieteni\poze exista o fotografie cu denumire ID_Animal.BMP (exemplu' pentru animalul cu ID-ul = 78 fotografia trebuie sa se numeasca 78.BMP) aplicatia o va asocia si o va afisa in casuta pentru fotografie. Prin Click-Dreapta pe fotografie aceasta se maximizeaza si prin click se minimizeaza.

2. Pentru actualizare programari, consultatii tratamente se intra in formularul de Intretinere Date din meniul *Actualizare Date-> Actualizare date animal,client,programari,consultatii,tratamente* unde se identifica pacientul conform prezentarii de la punctul 1.

Se apasa butonul pentru apelarea formularului de consultatii [...] situat in partea dreapta jos a formularului Intretinere Date . Aplicatia va apela formularul pentru Programari si Consultatii:

In partea de sus a formularului vor fi afisate datele de identificare ale animalului si proprietarului. Sub acestea exista un selector de **Operatii** cu obtiunile:

- Programari
- Consultatii cu programare
- Consultatii fara programare

In cazul in care in sistem exista o programare sistemul va selecta automat obtiunea Consultatii cu Programare daca nu exista programare se poate alege sa se faca o **programare** sau o **consultatie fara programare**. Pentru obtiunea **Operatii->Programari** se activeaza elementele ce tin de actualizarea programarilor (adaugare, modificare sau stergere) iar pentru obtiunea **Operatii->Consultatii cu sau fara programare** se activeaza elementele ce tin de actualizarea consultatiilor.

Documentatia de utilizare a programului Prieteni

Pentru a adauga o programare se alege obtiunea **Operatii->Programari** se apasa butonul [Adaugare] din partea dreapta situat in partea de sus, corespunzator se introduc datele programarii si se apasa butonul [Salvez]
Pentru a adauga o consultatie (cu sau fara tratament) se alege **Operatii->Consultatii cu sau fara programari** se apasa butonul [Adaugare], din partea de jos a formularului corespunzator consultatiilor.

Consultatii: 1 data: 07.06.2006
Lucrare: Vaccin 2
Observatii: Vaccin de 6 saptamani
Denumire: DHPPi
Cantitate: 1.000 Buc. Lot: 45854
Pret: 18.00 Lei Data expirarii: 01.02.2007
Salvez Renunt

Se introduc datele referitoare la consultatie, diagnostic, etc si se apasa butonul [Salvez]
Se la afisa fereastra detaliilor tratamentului aplicat.

Tratamente efectuate:
Animal: 1 REX Proprietar: POPESCU IOAN
Consult: 1
Componenta tratament aplicat & manopera:
Denumire Cantitate
DHPPi 1.000
Manopera medic 0.250
In caz de gresala, selectati produsul din grid si puteti
sterge produsul din tratament -> -
(concomitent aceasta se adauga la stoc)->
Adaugare produse folosite la tratament
Filtrare produse dupa categorie:
Toate categoriile 0
Alegere produs de adaugat din stoc:
DHPPi 1
Denumire produs:
DHPPi
Furnizor
Sc Test Srl
Lot: 45979
Pret: 18.00 Data expirarii: 01.01.2009
Stoc: 500.000 Cant. folosita: 1 Buc.
Adauga cantitate produs in tratament -> +
(concomitent aceasta se scade din stoc)->
Iesire

Aici se aleg din stoc medicamentele folosite, se stabileste cantitatea si se apasa butonul [+] pentru a fi adaugate in componenta tratamentului si bineanteles scazute din stoc. Se adauga si manopera pentru a stabili costul total al tratamentului. In cazul in care am adaugat un produs gresit se selecteaza in grid si se apasa butonul [-] Cand tratamentul este complet se apasa butonul [Iesire] si va fi afisata fisa consultatiei (care se poate tipari) si consultatia se confirma si inchide.

Cap. V. Consultare istoric

Aplicatia Prieteni dispune de un puternic instrument de consultare a datelor si istoricului tuturor articolelor care se gaseste in meniul *Actualizare Date-> Identificari Consultari Diverse*

- Id_client: 3
- CNP: 0
- Num: POPARAD
- Prename: VASILE
- Telefon: [empty]
- Fax: [empty]
- Mobil: [empty]
- Email: [empty]
- Adresa: Loc FAGARAS Str.1, DECEMBRIE 1918, Judetul BRASOV, Cod Postal 0
- Obs: [empty]
- Odt: [empty]

Below the form are navigation buttons: back, previous, next, forward, and refresh. A "Animale:" label is visible on the left. A "Search" dialog box is overlaid on the main window, with the following fields:

- Field: NUME
- Operator: equals
- Value: [empty]
- Case Sensitive:
- Operator: equals
- Value: [empty]

Buttons at the bottom of the search dialog are "Search", "All", and "Cancel".

Practic se pot vedea pentru un animal din baza de date, evolutia sa de la momentul inscrierii la cabinetul medical: vaccinari, tratamente, proprietari, adrese etc.